



1
2



1
2



1
2



1
2



1
2



1
2



1
2



1
2



1
2

MICHELE DE PASCALE
CANDIDATO ALLA CARICA DI PRESIDENTE DELLA GIUNTA REGIONALE



1
2

LUCA TEODORI
CANDIDATO ALLA CARICA DI PRESIDENTE DELLA GIUNTA REGIONALE



1
2

FEDERICO SERRA
CANDIDATO ALLA CARICA DI PRESIDENTE DELLA GIUNTA REGIONALE

FAC-SIMILE

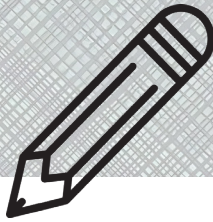

Fai la croce sul simbolo Fratelli d'Italia e scrivi **MARCELLO**

ELENA UGOLINI
CANDIDATO ALLA CARICA DI PRESIDENTE DELLA GIUNTA REGIONALE